

Alle kan bidrage - med at fælde, hugge, bygge og hygge. Og med at undersøge biologien og historien, og fortælle andre om den specielle skovtype.



I år 2018 stævnes dette stykke nær busstop "Kongemarken" og "den høje p-plads" på Boserupvej. Hvert år flyttes lidt mod nordvest.

Boserup Stævningslaug er en gruppe naturglade borgere, der hjælper Naturstyrelsen med den fredede askestævningskov ved Nattergalestien.

Vi støtter stævningsens specielle natur og kulturhistorie, og viser gerne rundt, og fortæller om den spændende biologi og historie.



Mød os i skoven, på facebook (boselaug) og kulturlandskab.org/boserup-staevningslaug

Boserup Stævningslaug

plejer underskoven til glæde for blomster, bier og besøgende.

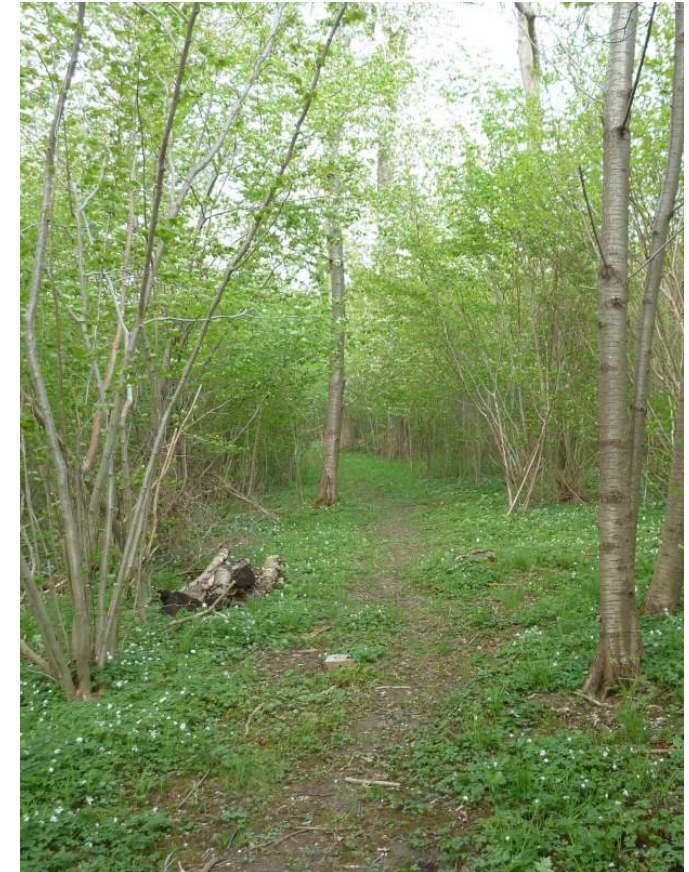

- og måske er det interessant, også for dig.
Se facebook eller netsted eller mail til roskilde@dn.dk

Stævning er den mest oprindelige form for skovbrug - og nok den mest produktive, hvis det handler om mest mulig vedmasse hurtigst muligt med mindst mulig brug af energi og hjælpemidler.

Men mest i små dimensioner.

Princippet er enkelt: Man fælder træerne inden de bliver for gamle til villigt at skyde nye skud, der får lov at vokse op til nye stammer.

De skyder fra "støddet" (stubben), og får derfor masser af næring med sig fra det store rodnet.

Hvert år stævnes et nyt stykke. Så er der hele tiden nye forsyninger og skov i forskellige stadier.

Her er 20 parceller, for her tar det nok ca 20 år før de nye skud er hugst"modne". Trods frugtbar jord kommer de nemlig langsomt. Dels græsser dådyrene hårdt, dels er her så frugtbart at hindbær og andre "grådige" planter konkurrerer hårdt.

Det er bl a dét, vi arbejder med at håndtere med forskellige forsøg.

Stævningskoven har evigt unge træer og alligevel lang kontinuitet. De små træer saves ned hvert 20. år, og skyder igen fra stubben. Det giver nemt og hurtigt meget ved i små dimensioner. Og et stort mangfold af planter, dyr og svampe i den evige cyklus af pludselig lysstilling og derpå 20 års gradvis tilgroning.

De store "overstandere" fældes efter måske 100-200 år. Nogle af dem overlever ved at skyde fra stubben. Kend dem på "klumpfoden".

Arealet bliver delt i 20 lige store stykker. Hvert år stævnes ét. I 2038 er cirklen sluttet og starter forfra.

De 20-årige stammer fældes, og stubbene skærmes mod vildtbid med noget af kvaset.

Andet bliver til risgærder, og noget måske til flis.



Kejserkåben er en kongelig oplevelse, man kan være heldig at få om sommeren i lysningerne.

Foto: Søren Grøntved



Boserup Stævningslaug giver skovnaturen en frivillig hånd. Desværre er der brug for det, men heldigvis er opgaverne sjove og hyggelige. Vi følger udviklingen og formidler til gæsterne - og laver lidt praktisk naturpleje.

Tæt styret af Naturstyrelsen og nogle dygtige biologer. Benspænd og overraskelser leveres af klimaet, dådyrene og anden natur.

Kontakt: roskilde@dn.dk



Vil du vide mere? Og måske også være med?

Stævningslauget er åbent for flere medlemmer.

Vi mødes en gang imellem og botaniserer, laver forskellig naturpleje, hygger os, naturvejleder, holder offentlige ture, tager på studieture, lærer om skovens historie og naturens mangfoldighed, og hvad mere????

Mød os på facebook, "boselaug" og kulturlandskab.org/boserup-staevningslaug

